

Kako obrazovanju dodati **dugine** boje?

*Sastanak Sekcije školskih psihologa Hrvatskog psihološkog društva i
Županijskog stručnog vijeća psihologa*

Zagreb, 19. prosinca 2014.



Autorice

dr. sc. Anita Lauri Korajlija, doc.

dr. sc. Tanja Jurin, v. asis.

dr. sc. Margareta Jelić, doc.

dr. sc. Aleksandra Huić, v. asis.

dr. sc. Željka Kamenov, red. prof.

dr. sc. Nataša Jokić Begić, red. prof.

Odsjek za psihologiju
Filozofskog fakulteta
Sveučilišta u Zagrebu
Ivana Lučića 3
10 000 Zagreb

*Organizacija radionice financirana je od strane Sveučilišta u Zagrebu u sklopu projekta
„Manjinski stres kod seksualnih manjina u Hrvatskoj –nastavak studije“*



Ponovimo....

The Genderbread Person

by www.ItsPronouncedMetrosexual.com

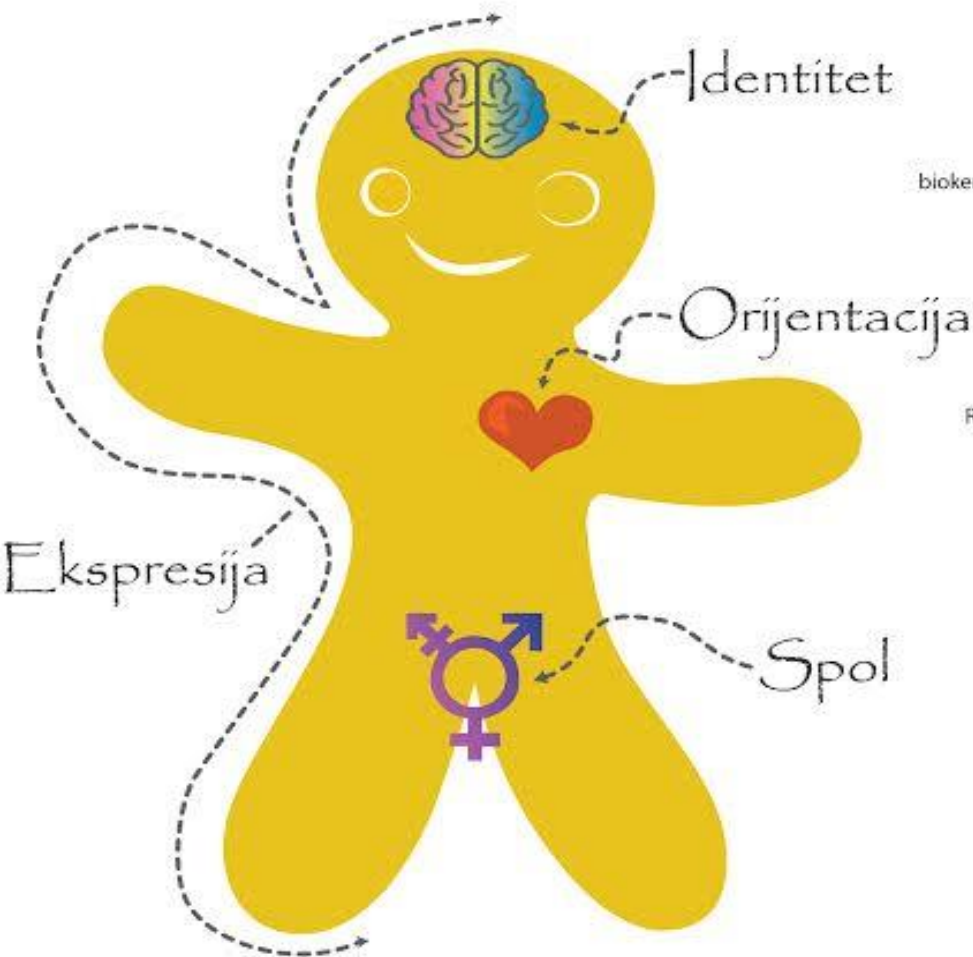

Rodni Identitet

Ženski rod Transrodnost Muški rod

Rodni identitet je individualni doživljaj pripadanja određenom spolu. Ono što nas formira su biokemijske karakteristike (npr. hormonalni sastav), kao i način na koji mi te karakteristike interpretiramo.



Rodna Ekspresija

Feminina Androgina Maskulina

Rodna ekspresija je način na koji izražavamo svoj rod (temeljen na tradicionalnim rodnim ulogama) kroz način na koji se odijevamo, djelujemo, ponašamo i komuniciramo.



Biološki spol

Žena Hermafrodit Muškarac

Biološki spol obuhvaća objektivno mjerljive organe, hormone i kromosome.
Žena= vagina, jajnici, XX kromosomi ; Muškarac= penis, testisi, XY kromosomi;
Hermafrodit= kombinacija muških i ženskih spolnih organa



Seksualna orijentacija

Heteroseksualna Biseksualna Homoseksualna

Seksualna orijentacija je fizička, emocionalna i romantična privlačnost prema osobama istog i/ili drugog spola.

Zašto stručni domjenak...

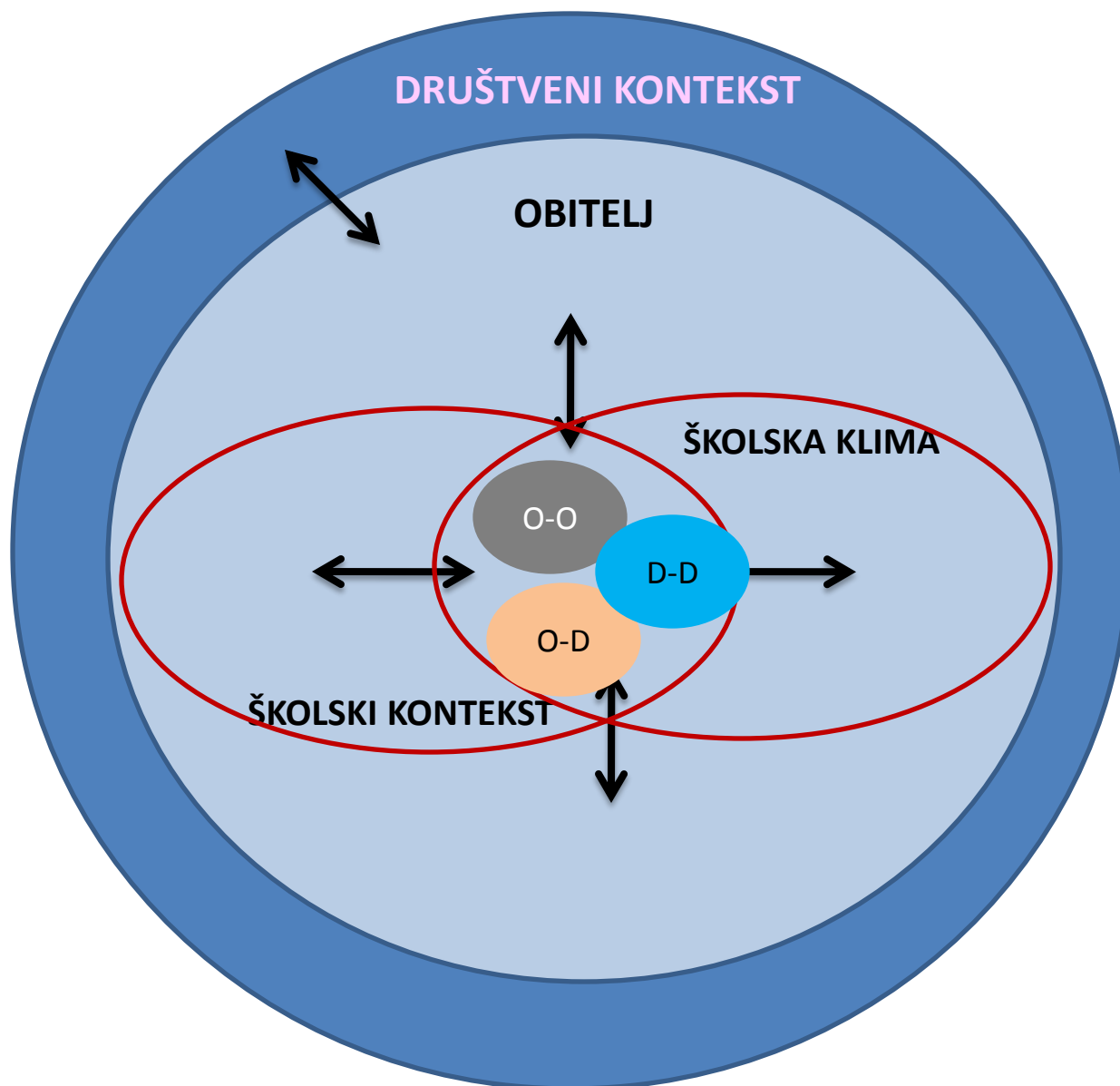

Istraživanja LGTB u Hrvatskoj

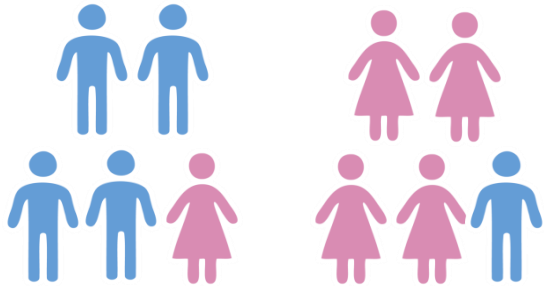

dodatni stres zbog seksualne orijentacije

izloženi nasilju i diskriminaciji

dvostruka diskriminacija BI

percipiraju stigmatizaciju

prikrivanje seksualne orijentacije (posebno BI)

nepovjerenje u institucije i stručnjake

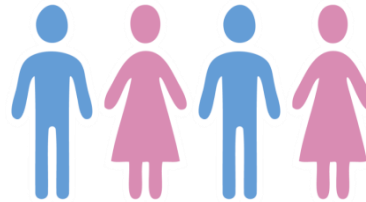

blago negativan stav

60% smatra da je homoseksualnost nemoralna i ne želi LGTB za susjeda



homo i biseksualna orijentacija su normalne varijante seksualne orijentacije (APA)

stav studenata pomagačkih struka pozitivan

Istraživanja transseksualnosti u Hrvatskoj



- nema stručne i zakonske regulative
- nema specijaliziranih centara
- TS osobe i njihove obitelji prepuštene same sebi
- internalizirana transfobija
- diskriminacija

- vrlo pozitivni stavovi prema TS
- konzervativniji od sudionika iz SAD-a, liberalniji od Šveđana
- dva pitanja: troškovi tranzicije i spremnost na partnerstvo=možda prava slika

- manjak znanja o transseksualnosti
- bez formalnog obrazovanja
- nepoznavanje procesa tranzicije
- negativni stavovi (u kontekstu očuvanja reproduktivnih funkcija i financiranja tranzicije)



Zašto stručni domjenak....

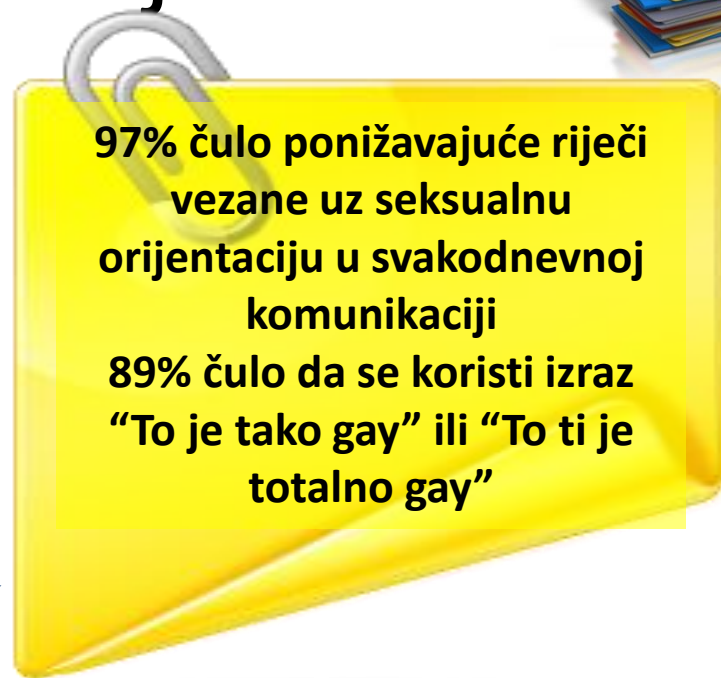
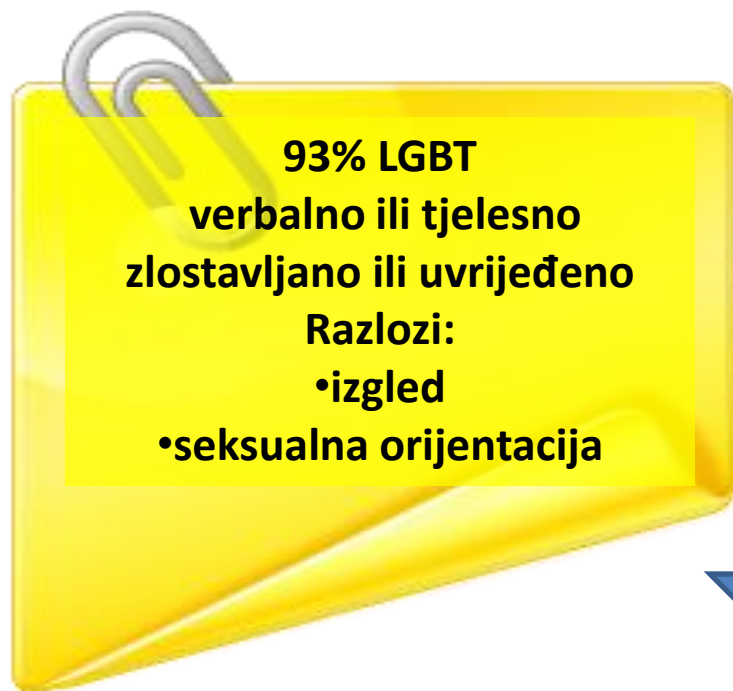

Kome su rekli?

- 67% LGBT nisu nikad ništa rekli nastavnicima ili stručnim službama kao razlog navode da nastavnici ionako neće napraviti ništa ili su nemoćni da učine nešto
- Čak i kad im se obrate za pomoć, u 62% slučajeva ne učine ništa



A među nastavnicima....



53% učenika je čulo
homofobne komentare od
nastavnika i zaposlenika u
školama
93% nastavnika ne učini ništa
na anti-gay komentare

manje od 20% školskih
psihologa se procjenjuje
dovoljno kompetentnima za
rad s LGBT učenicima
78% administrativnog osoblja
kaže da u njihovoj školi nema
LGBT osoba, a kad bi ih bilo
da bi bili potpuno sigurni

Kakva bi bila statistika u vašim školama?



Kratkoročne i dugoročne posljedice...



- Osjećaju se manje sigurnima u školi (22% / 7%)
- Češće izostaju iz škole
- Slabiji akademski uspjeh
- LGBT učenici koji su često uznemiravani imaju duplo manju šansu da upišu fakultet



- Učestalija agresivna ponašanja, delinkvencija i ovisnosti (pogotovo kod dječaka)
- Učestalije suicidalne ideje, namjere i više pokušaja
- Češća rizična seksualna ponašanja
- Depresivniji



Kratkoročne i dugoročne posljedice...



- Osjećaju se manje sigurnima u školi (22% / 7%)
- Češće izostaju iz škole

akademski uspjeh



Posljedice najizraženije kod
adolescenata koji **propituju**
svoju seksualnost

Posljedice traju i do **10-15**
godina nakon što se
zlostavljanje dogodilo

opušavanja

- Češća rizična seksualna ponašanja
- Depresivniji



Što nastavnici mogu učiniti?



- Dovedi u pitanje homofobne primjedbe i zablude.
- Odnositi se prema takvim primjedbama kao prema zlostavljanju.
- Ne pretpostavljati nečiju seksualnu orijentaciju, pustiti učenike da sami kažu ako imaju potrebu.
- Biti model prihvaćanja.
- Ako ne mogu to biti i ne mogu pomoći, uputiti dijete nekome tko može.



Što škole mogu učiniti?



- U kućni red i bilo kakve pravilnike o zlostavljanju eksplicitno uključiti i seksualnu orijentaciju
 - škole u kojima postoji takva klima i pravilnici u kojima se jasno spominje seksualna orijentacija procjenjuju se sigurnijima, manje učenika doživljava uznemiravanja i manje je intervencija nastavnika, manje depresije i zlorabe droga kod LGBT učenika/ca
- Jasno navesti tko je osoba kojoj se djeca s povjerenjem mogu javiti za informacije i podršku
- Škola kao mjesto podrške onima koji su se outali i roditeljima



Što škole mogu učiniti?



- Provoditi edukacije i podizati svijest roditelja i nastavnika o problemima LGBT mladih.
- Znati koji resursi postoje u zajednici (udruge, stručnjaci,...)
- Uključiti teme vezane uz seksualnu orijentaciju u kurikulum
- Nabaviti materijale i literaturu koja će biti dostupna učenicima
- Klubovi mladih (*gay-straight alliance*)



19% ljudi je ćelavo
22% su vegetarijanci
36% pjeva dok se tušira
42% se lako rasplače
50% nema umnjake
67% zamisli želju kad prođe ispod vlaka
78% radi sve u zadnji čas
81% vjeruje u ljubav
89% ne zna da si ne može polizati lakat

**100% LJUDI JE TUŽNO
KAD JE ODBAČENO**



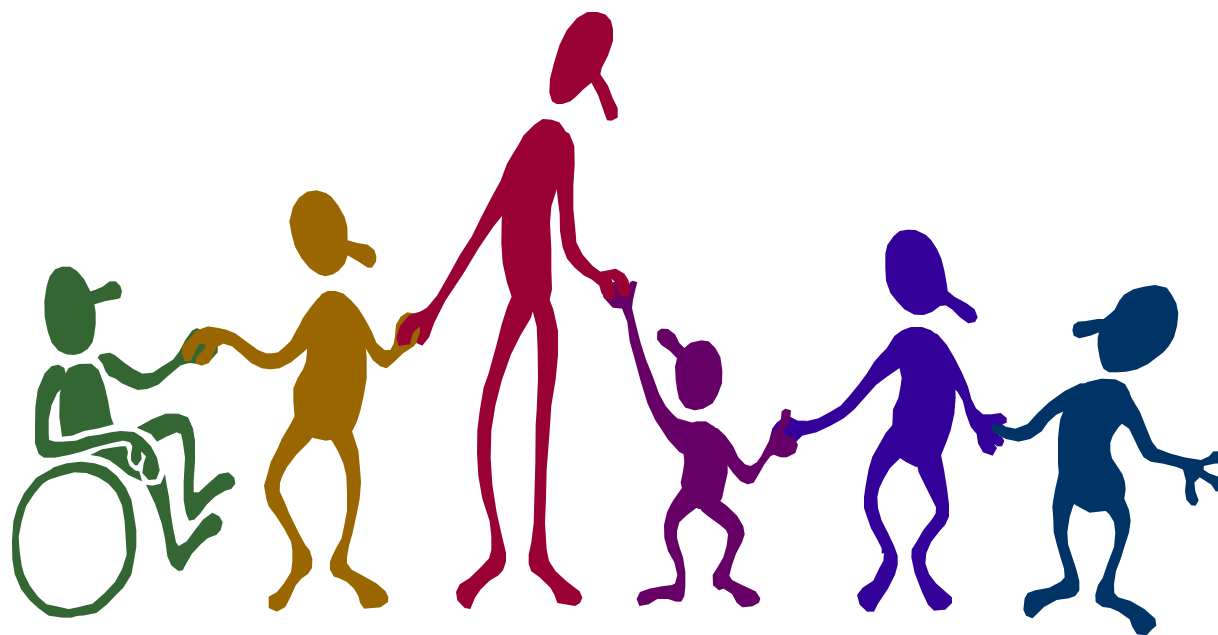

ODBACIMO PREDRASUDE,
A NE LJUDE!!!

